

Esposizione *Lucia Crisci/Cristina Orfanò*, alla Casa Museo “Vasco Montecchi”

La Casa Museo “Vasco Montecchi” è un luogo di aggregazione fondamentale per la comunità di **Castagneto di Baiso** e più in generale di tutto il territorio di Baiso, un centro culturale importantissimo per l'appennino e la provincia reggiana e per l'intero ambito regionale, un museo significativo per la diffusione e valorizzazione del patrimonio artistico contemporaneo italiano ed estero. Dopo le importanti esposizioni *Vasco Montecchi e i suoi compagni di strada nell'arte* (2015) e *8 Sguardi Contemporanei* (2016), per il 2017 ha in programma due iniziative: la mostra *Lucia Crisci/Cristina Orfanò*, vincitrici del Premio Nazionale “Arte in Arti e Mestieri” (10 giugno – 1 settembre 2017); un simposio e a conclusione una mostra delle opere degli scultori della *Scuola di Canossa* – che sarà inaugurata sabato 7 di ottobre 2017.

Le opere di Lucia Crisci e Cristina Orfanò, vincitrici della **XVI edizione Premio Nazionale “Arte in Arti e Mestieri”**, sono state già esposte nello spazio più prestigioso di Suzzara: la storica **Galleria del “Premio Suzzara”**.

La scelta di proporre questa mostra estiva ha rappresentato per la Casa Museo “Vasco Montecchi” un notevole sforzo supplementare, realizzato con l'orgoglio e la consapevolezza di favorire il difficile cammino di chi di questi tempi intraprende l'impervia strada dell'arte.

Lucia Crisci e Cristina Orfanò, le due giovani artiste romane, dialogano con un mondo contemporaneo, spesso distratto dalla frenesia comunicativa, con il linguaggio della bellezza e dell'impegno. Le tecniche sono differenti come gli esiti, ma medesima è la sincerità e l'intensità del messaggio. Quelle di Lucia Crisci sono opere dall'intensa valenza concettuale veicolata da una eleganza metafisica e manierista. Idea e realizzazione sono due facce della medesima raffinata concezione. I lavori di Cristina Orfanò sono direttamente ispirati dalla sua intima esperienza personale. In lei il segno – disegnato o inciso – si offre con un'eloquenza sincera e profonda.

Le opere dell'esposizione Crisci/Orfanò già visibili a Suzzara alla Galleria del Premio dal 6 al 28 maggio, lo saranno a Castagneto di Baiso (RE) alla Casa Museo “Vasco Montecchi” dal 10 giugno fino al 1 settembre, e in seguito saranno esposte in altre prestigiose sedi.

Mauro Carrera

La mostra sarà visibile sul sito del VAM
www.virtualartmuseum.it

Organizzazione

Via Castagneto 1
42031 Baiso RE

Telefono:
347-7131327
Mail: associazione.cast.baiso@gmail.com
Facebook : cast baiso



Museo Casa Natale VASCO MONTECCHI

Via Castagneto 1 - 42031 Baiso RE





Comune di Baiso



SCUOLA DI
ARTI E MESTIERI
F. BERTAZZONI
SUZZARA

Regione Emilia-Romagna
Assemblea legislativa



PROVINCIA
DI REGGIO EMILIA

vam
VIRTUALARTMUSEUM

GALLERIA del PREMIO
Suzzara



Inaugurazione della mostra delle artiste vincitrici
alla Rassegna

“Arte in Arti e Mestieri 2016”

**LUCIA CRISCI E
CRISTINA ORFANO’**

SABATO 10 GIUGNO ORE 15:00

a cura del prof. MAURO CARRERA
organizzazione **associazione Cast**

Orario:

Sabato e Domenica

dalle ore 09.30 alle ore 12.00

dalle ore 15.00 alle ore 18.00



RITRATTO VENTUNO—2017

Tessuto e fotografia su plexiglas, cm 100x80

LUCIA CRISCI

E' nata a Roma nel 1981. Dopo il Liceo Artistico ha frequentato l'Accademia di Belle Arti di Brera a Milano e Storia dell'Arte Contemporanea alla Sapienza di Roma. Nel suo studio romano ha sviluppato un linguaggio concettuale contemporaneo, ma che non perde il risultato di oggetto nei connotati classici di pittura di “quadro”. Ha esposto in diverse mostre collettive e personali.

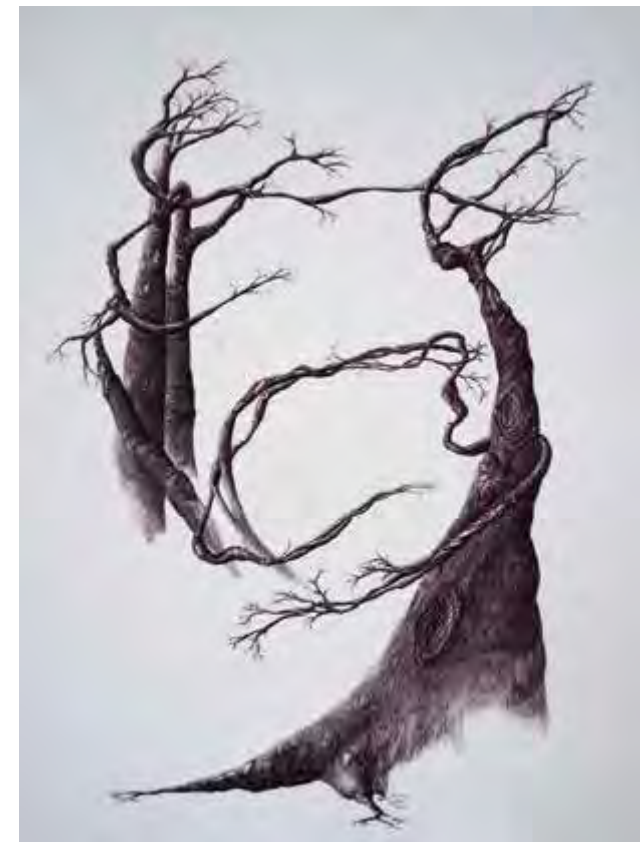

DISTACCO—2016

Penna biro su cartoncino telato, cm 70x50

CRISTINA ORFANO'

E' nata a Roma nel 1984. Dopo il Liceo Artistico ha frequentato il biennio di incisione presso la Scuola d'Arte e dei Mestieri di Roma Capitale. Laureanda in Antropologia culturale, attualmente si occupa di meditazione artistica. Parallelamente ha continuato a dedicarsi alla pittura e all'incisione, partecipando a diverse mostre collettive.